ZAŁĄCZNIK NR 6
DO OPRACOWANIA EKOFIZJOGRAFICZNEGO

ZIELONOGÓRSKI OBSZAR FUNKCJONALNY
GMINA SULECHÓW

MAPA ZAGROŻEŃ DLA ŚRODOWISKA NATURALNEGO

1:10 000

0 1 2 km

ZIELONOGÓRSKI OBSZAR FUNKCJONALNY

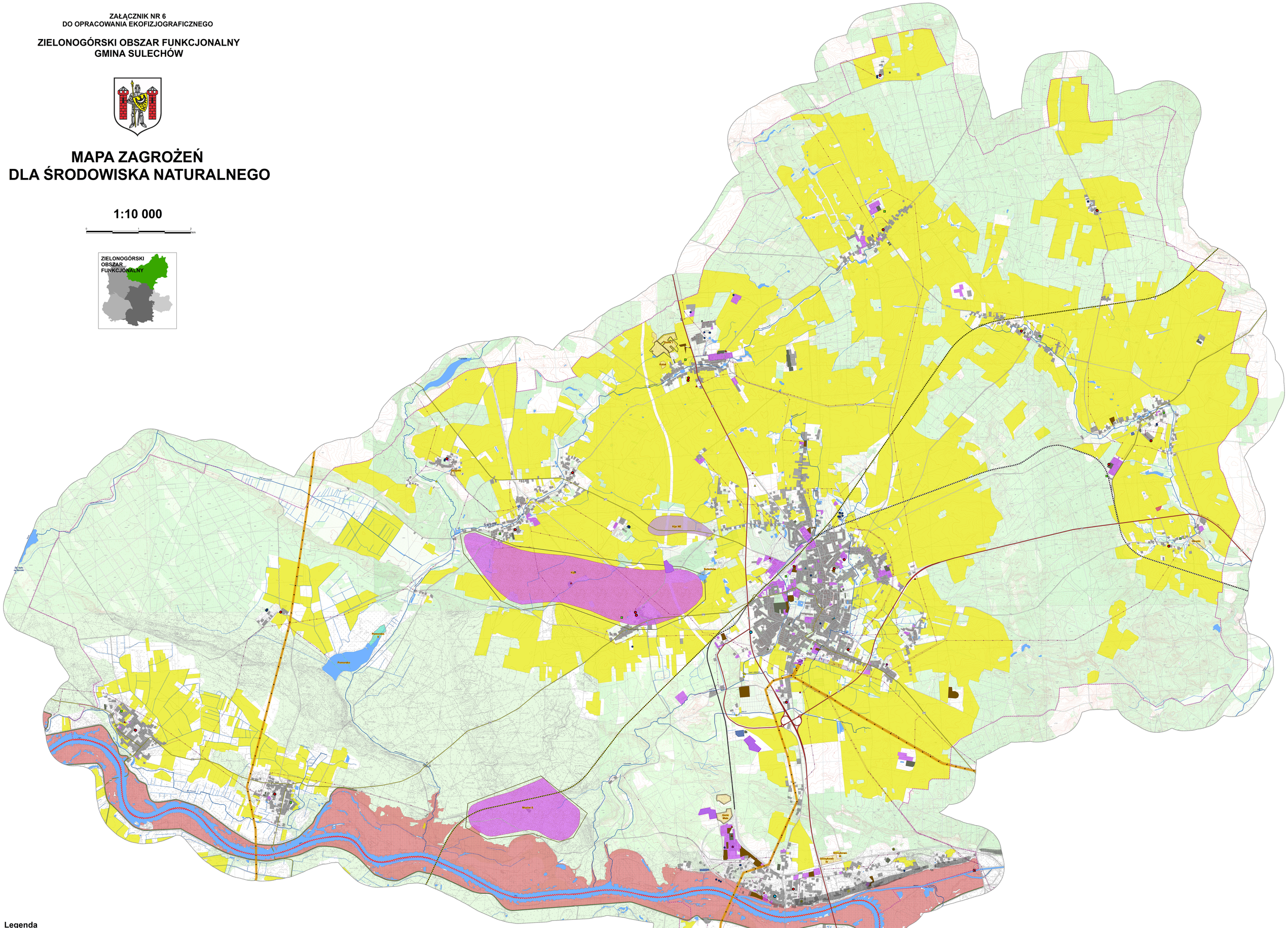

Legenda

- Cieki główne
- Cieki pozostałe
- Granice administracyjne
- Granica bufora zewnętrznego
- Zbiorniki wodne

Zagrożenia naturalne

- Zasięg wody powodziowej - 1% (woda 100-letnia)
- Obszary narażone na występowanie ruchów masowych (osuwisk)

Presje punktowe

- Istotna zabudowa poprzeczna cieków
- Ujęcia wód podziemnych
- Zrzuty ścieków i wód opadowych
- Obiekty szczególnie szkodliwe dla środowiska i ludzi
- Składowiska paliw gazowych
- Składowiska paliw płynnych
- Składowiska paliw stałych
- Składowiska surowców przemysłowych
- Składowiska surowców rolniczych
- Punktowe emitory hałasu i wibracji
- Zbiorcze emitory przemysłowe
- Osuwiska
- Główne punkty zasilania energetycznego
- Kontrolowane składowisko odpadów
- Niekontrolowane składowisko odpadów
- Oczyszczalnie ścieków

Presje liniowe

- Napowietrzne linie energetyczne wysokiego napięcia
- Napowietrzne linie energetyczne średniego napięcia
- Drogi krajowe
- Drogi wojewódzkie
- Pozostałe drogi o znaczącym natężeniu ruchu
- Linie kolejowe zelektryfikowane
- Linie kolejowe niezelektryfikowane
- Wały przeciwpowodziowe
- Droga wodna II klasy - presje morfologiczne

Presje obszarowe

- Obszary w zasięgu emisji pola elektromagnetycznego linii 110 kV
- Tereny górnicze
- Zagospodarowane złoża ropy naftowej i gazu ziemnego
- Udokumentowane złoża kredy jeziornej
- Udokumentowane złoża kruszywa naturalnego
- Wyrobiska poeksploatacyjne (złoża kredy jeziornej)
- Wyrobiska poeksploatacyjne (złoża surowców ilastych ceramiki budowlanej)
- Złoże ropy naftowej - eksploatacja zaniechana
- Tereny upraw rolnych
- Pozostałe obszary zabudowane
- Obszar zabudowy przemysłowo-składowej
- Tereny pod urządzeniami technicznymi lub budowlami
- Niezabudowane tereny przemysłowo-składowe

N W E S

Układ odniesienia: UWFP 2000 Strefa 5, ETRS 1989

POMOC TECHNICZNA
FUNDUSZU SPÓJNOŚCI

UNIA EUROPEJSKA
FUNDUSZ SPÓJNOŚCI
INWESTUJEMY W PRZYSZŁOŚĆ

Opracowanie wykonywane w ramach projektu pn. "Rozwój obszaru funkcjonalnego miasta wojewódzkiego Zielona Góra", współfinansowanego przez Unię Europejską, w ramach konkursu dotacji, na działania wspierające jednostki samorządu terytorialnego w zakresie planowania miejskich obszarów funkcjonalnych, ogłoszonego przez Ministerstwo Rozwoju Regionalnego ze środków: Programu Operacyjnego Pomoc Techniczna 2007-2013

TYTUŁ PROJEKTU:	EKOFIZJOGRAFIA DLA ZIELONOGÓRSKIEGO OBSZARU FUNKCJONALNEGO	OPRACOWANIE:	*mgr inż. Łukasz Cieślik*
TYTUŁ ŻEDRAK:	**EKOFIZJOGRAFIA DLA ZIELONOGÓRSKIEGO OBSZARU FUNKCJONALNEGO (ZOF) - GMINA SULECHÓW**	WSPÓŁPRACA:	*mgr Dariusz Tarkowski*
TYTUŁ MAPY:	**MAPA ZAGROŻEŃ DLA ŚRODOWISKA NATURALNEGO W SKALI 1:10 000 - Gmina Sulechów**	SPRAWDZIŁ:	*mgr inż. Beata Grzonka*
PODMIOT WYKONUJĄCY:	PODMIOT ZAMAWIAJĄCY: EAM CONSULTING - DEATA GRZONKA UL. PIATKOWSKA 16B, 60-650 POZNAŃ / GMINA SULECHÓW PLAC RATUSZOWY, 66-100 SULECHÓW	SKŁAD OPRACOWANIE GIS:	*mgr Artur Grzeskowiak*
PRAWA AUTORSKIE:	WYŁĄCZNYM WŁAŚCICIELEM PRAW AUTORSKICH JEST GMINA SULECHÓW PODKŁADY TOPOGRAFICZNE Z CENTRALNEGO OŚRODKA DOKUMENTACJI GEODEZYJNEJ I KARTOGRAFICZNEJ KOPIOWANIE MAPY W CAŁOŚCI LUB WE FRAGMENTACH BEZ ZGODY WYMIENIONYCH PODMIOTÓW JEST ZABRONIONE	WYKORZYSTANE MATERIAŁY ŹRÓDŁOWE:	Materiały kartograficzne: Geoportal GUGiK, Materiały z zasobów ROOS, Mapa geomorfologiczna Polski - PIG 2014, Mapa Geologiczna Polski - zarząd wojewódzkiego - PIG, Mapa Podziału Hydrogeologicznego Polski - PIZEM 2010, BDOT 10k/500, Materiały kartograficzne GIS w Zielonej Górze, Mapa ocieplenia Polski w skali 1: 300000 Podkłady topograficzne: Mapa Topograficzna Polski w skali 1:10 000 WGGiK Zielona Góra